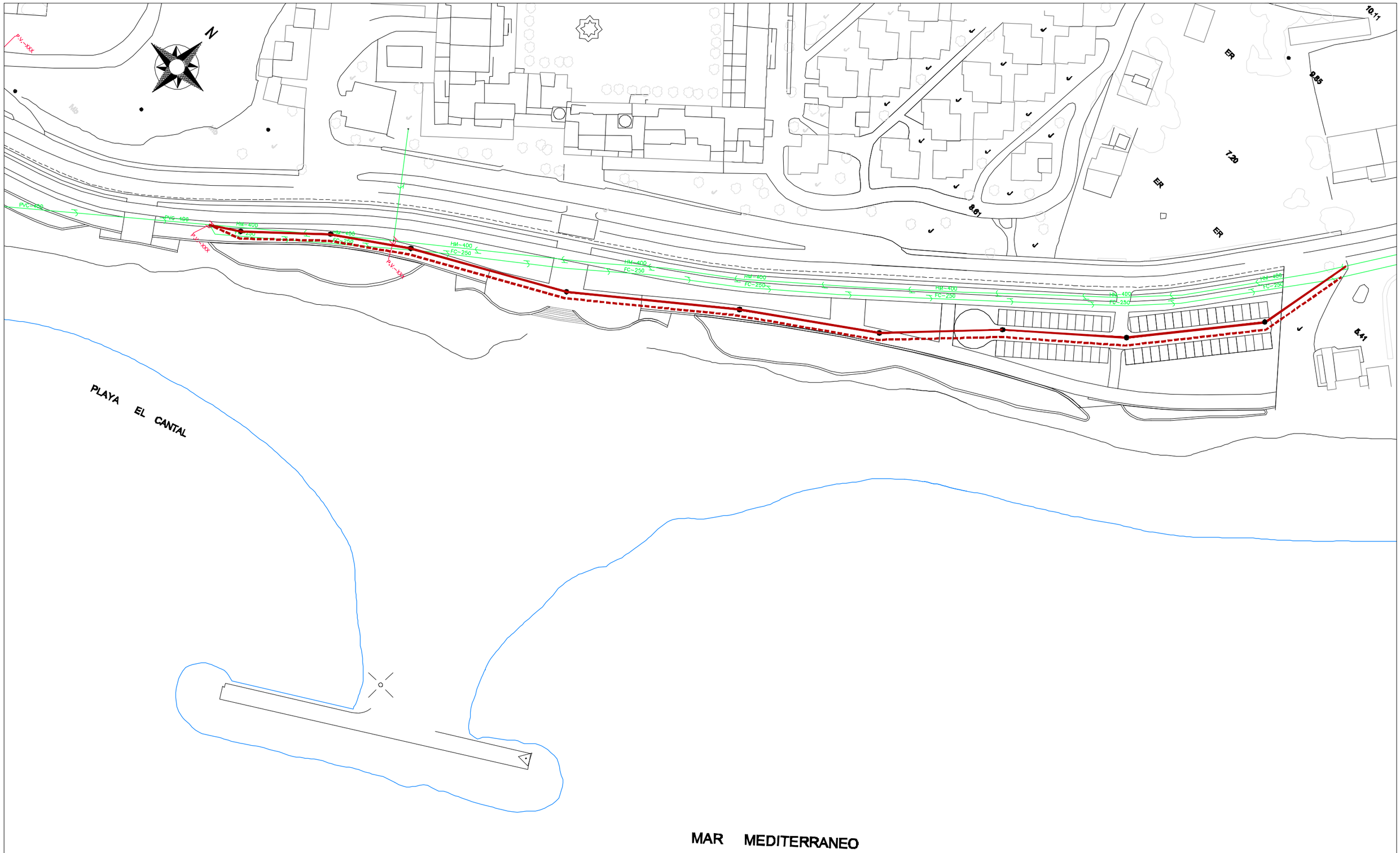

TUBERIA Ø400 PVC

TUBERIA IMPULSION FC Ø250/10 ATM

POZO DE REGISTRO

Ministerio de Agricultura, Alimentación y Medio Ambiente DIRECCION GENERAL DE SOSTENIBILIDAD DE LA COSTA Y DEL MAR Servicio Provincial de Costas en Almería	EXAMINADO EL INGENIERO JEFE MIGUEL ANGEL CASTILLO MESA Ingeniero de Caminos	DIRECTOR DEL TRABAJO ENRIQUE LOPEZ RAMIREZ Ingeniero de Caminos	ESCALA 1/1.000 GRÁFICA (m.) 0 20	DESGLOSADO 1 DEL PROYECTO DE PASEO MARITIMO DE MOJACAR 2ª FASE TERMINO MUNICIPAL DE MOJACAR (ALMERIA)	CLAVE	DESIGNACION PLANTA DE SERVICIOS AFECTADOS SANEAMIENTO	PLANO Nº 19	FECHA NOVIEMBRE 2013 HOJA 1 DE 1